

# Serviço de Segurança e Saúde Ocupacional (Sesao)



## Competência regimental:

Garantir a integridade física de servidores, colaboradores e visitantes, através da melhoria contínua das condições de trabalho, prevenção de acidentes, de agravos à saúde e de doenças relacionadas ao trabalho, através de:

- Promoção, prevenção e acompanhamento da saúde
- Vigilância em Saúde do Servidor
- Perícia oficial em saúde



## Fundamentação Legal

- Política de Atenção à Saúde e Segurança do Trabalho do Servidor Público Federal
- Subsistema Integrado de Atenção à saúde do Servidor – SIASS
- Normas e Portarias que regulamentam questões de segurança e saúde dos servidores públicos federais.
- Portaria Inmetro n° 278, de 14 de julho de 2010
- Normas Internas

## Acompanhamento da saúde ocupacional



Gestão dos exames de saúde admissionais



Programa de exames médicos periódicos

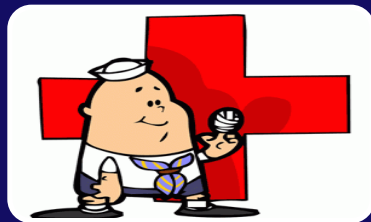

Gestão de licenças por motivo de saúde

# Gestão de licenças de saúde

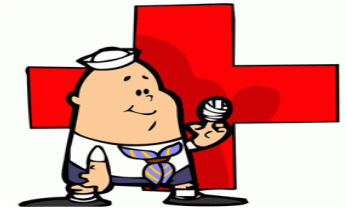

## 1. Licença para Tratamento da própria Saúde

Afastamento do servidor para tratamento de sua saúde sem prejuízo de sua remuneração.

**Licença dispensada de perícia:** Até 05 dias consecutivos ou somatório dos dias de afastamento até 14 dias num período de 12 meses.

**Licença não dispensada de perícia:** A partir de 06 dias consecutivos ou a partir de 15 dias de afastamento no período de 12 meses.

**Junta oficial em saúde:** Quando o afastamento for superior a 120 dias.

# Gestão de licenças de saúde

## 1. Licença para Tratamento da própria Saúde



### Como solicitar:

- Entregar o atestado médico original no Sesao em até cinco dias corridos;
- Informar à chefia imediata;
- Agendar e comparecer à perícia médica munido dos documentos médicos e exames.

## Gestão de licenças de saúde

### 2. Licença por motivo de doença em pessoa da família



Válido para cônjuge ou companheiro, pais, filhos, padrasto ou madrasta, enteado ou dependente que viva às suas expensas e conste em seu assentamento funcional.

O período de afastamento será de no máximo de 60 dias no interstício de 12 meses, sem prejuízo da remuneração, e mais 30 dias, com prejuízo da remuneração, não podendo ultrapassar 90 dias.

**Licença Dispensada de Perícia:** Até 03 dias consecutivos ou somatório dos dias de afastamento até 14 dias num período de 12 meses.

**Licença não dispensada de Perícia:** a partir de 04 dias consecutivos ou a partir de 15 dias de afastamento no período de 12 meses.

# Gestão de licenças de saúde

## 2. Licença por motivo de doença em pessoa da família



### Como solicitar:

- Entregar o atestado médico original no Sesao em até cinco dias corridos;
- Informar à chefia imediata;
- Agendar e comparecer à perícia médica munido dos documentos médicos e exames.
- O atestado deve explicitar a necessidade de acompanhamento, citando o nome do servidor.

## Vigilância aos ambientes de trabalho



Gestão dos riscos ocupacionais



Avaliação de atos e condições inseguras (segurança do trabalho)



Controle e investigação de acidentes no ambiente de trabalho

# Gestão dos Riscos Ocupacionais



## LAUDOS TÉCNICOS DE CONDIÇÕES AMBIENTAIS DE TRABALHO

Tem como objetivo a atualização das avaliações para fins de concessão de adicional ocupacional do Inmetro.

### Como Solicitar:

Processo SEI - formulário "Informações para avaliação ou reavaliação de riscos ocupacionais"

Toda mudança de atividade deve ser comunicada.

# Avaliação de Atos e Condições inseguras



## INSPEÇÕES DE SEGURANÇA

Identificação e avaliação de riscos inerentes às atividades e recomendação de medidas de controle, por meio de Relatórios de Inspeção para encaminhamento às partes interessadas para conhecimento e atendimento às recomendações..

### Como solicitar:

As inspeções são realizadas de acordo com o mapeamento de necessidades por parte da equipe de segurança do trabalho e por meio de demanda das áreas, através dos ramais 2984 (Rio Comprido) ou 9482 (Xerém).

## Controle e Investigação de acidentes de trabalho



Toda ocorrência de acidente em serviço e acidente do trabalho deve ser imediatamente comunicada ao Sesao, através dos ramais 9482 ou 9463 (Sesao Xerém) e 2984 (Sesao Rio Comprido).

Será preenchida a documentação interna de registro do acidente e emitida a Comunicação de Acidente do Trabalho no Serviço Público - CAT/SP.

Caso o acidente envolva os trabalhadores das empresas contratadas, a fiscalização do contrato deverá entregar no Sesao uma cópia da Comunicação de Acidente do Trabalho – CAT emitida pela empresa.

## Promoção e assistência à saúde



Gestão dos atendimentos da  
equipe de saúde



Gestão da assistência à saúde  
suplementar



Ações de promoção à saúde



# Gestão dos atendimentos da equipe de saúde



## ENCAMINHAMENTOS DE URGÊNCIA E EMERGÊNCIA

O Sesao realiza ou promove o encaminhamento de integrantes da força de trabalho e visitantes em situações de urgência ou emergência.

### Como Solicitar

A demanda pode ser solicitada diretamente nas instalações do Sesao em Xerém ou no Rio Comprido, ou ainda pelos ramais 9482 ou 9463 (Sesao Xerém) e 2984 (Sesao Rio Comprido).

## Assistência à saúde suplementar



Convênio nº 001/2013, firmado entre a União, por intermédio do MPOG e a Geap Autogestão em Saúde:

[www.geap.com.br](http://www.geap.com.br) - Contato: 0800-728-8300

Termo de Credenciamento nº 01/2017, assinado pela União, por intermédio do MDIC e a Administradora de Benefícios Qualicorp:

[jonatas.rocco@aliancaadm.com.br](mailto:jonatas.rocco@aliancaadm.com.br) - (21) 97242-7176

[stefanie.borges@aliancaadm.com.br](mailto:stefanie.borges@aliancaadm.com.br) – (21) 97465-7916

Ressarcimento: Dapes

## Ações de promoção à saúde



### Projeto Talentos sem Medida



Melhoria da saúde e qualidade de vida no trabalho, diminuição dos níveis de estresse e potencialização da socialização, através do desenvolvimento de atividades artísticas variadas.

Busca facilitar as relações cotidianas de trabalho, bem como elevar o desempenho através do aumento da autoestima, da motivação e do bem-estar.

## Ações de promoção à saúde



### PROJETO NOVOS CAMINHOS

### PREPARAÇÃO PARA APOSENTADORIA

Orientações a cerca de questões referentes ao processo de aposentadoria, possibilitando um melhor planejamento desta etapa de vida, de forma a contribuir para a qualidade de vida dos servidores.

### Novos CAMINHOS

Programa de Preparação para a Aposentadoria





**ESTAMOS PRONTOS PARA ATENDÊ-LO!**

**SESAO**

**Serviço de Segurança e Saúde Ocupacional do Inmetro**

**Contato: (21) 2679-9482**

**(21) 2563-2984**

**E-mail: [sesao@inmetro.gov.br](mailto:sesao@inmetro.gov.br)**