

PROGRAMA DE
Integração
DO INMETRO 

O Instituto Nacional de Metrologia, Qualidade e Tecnologia - Inmetro

- Autarquia Federal criada pela Lei n.º 5.966, de 11 de dezembro de 1973.
- Entidade vinculada ao MDIC - Ministério da Indústria, Comércio Exterior e Serviços
(*Ministro Substituto*: Marcos Jorge Lima)
- Presidente: Carlos Augusto de Azevedo

Sede: Distrito Federal

Campus Laboratorial: Xerém/RJ

Unidade Administrativa: Rio Comprido/RJ

Superintendências: Goiás e Rio Grande do Sul



Estrutura e Negócio

- *Regimento Interno vigente:*
Portaria MDIC n.º 2, de 4 de janeiro de 2017.
- Contrato de Gestão vigente
(09/08/2017-30/04/2019):
Define relações e responsabilidades entre o Inmetro, o MDIC, o MP e o Ministério da Fazenda (fixa objetivos/metastas/indicadores para o Inmetro e amplia a autonomia de gestão).
- Instituição administrada pelo Presidente e Diretores.



Missão

Prover confiança à sociedade brasileira nas medições e nos produtos, por meio da metrologia e da avaliação da conformidade, promovendo a harmonização das relações de consumo, a inovação e a competitividade do país.

Valores

**Formalismo e
Disciplina**

**Orientação para o
cliente**

Excelência

Praticidade

Simplicidade

Respeito

Comprometimento

Foco em resultados

Agilidade

**Integridade e
probidade**

Transparência

**Postura
inovadora**

Algumas siglas...

Unidades (áreas)

- **UP** (Unidade Principal) = Diretorias ou Coordenações com equivalência de diretoria
- **UO** (Unidade Organizacional) = Divisões, Serviços, Setores, Núcleos (ou Coordenações com equivalência de Divisão)

Cargos em comissão e funções de confiança

- **FCPE** – Função Comissionada do Poder Executivo
- **DAS** – Cargo em comissão do Grupo de Direção e Assessoramento Superior
- **FG** – Função Gratificada



Estrutura - Inmetro

Estrutura Organizacional

- **Órgãos de Assistência Direta e Imediata ao Presidente**
(Gabin, Cored, Caint, Cgcre e Ctinf)
- **Órgãos Seccionais**
(Audin, Profe, Dplan, Diraf e Ouvid)
- **Órgãos Específicos Singulares**
(Dconf, Dimci, Dimel e Dimav)
- **Órgãos Descentralizados**
(Surgo e Surrs)

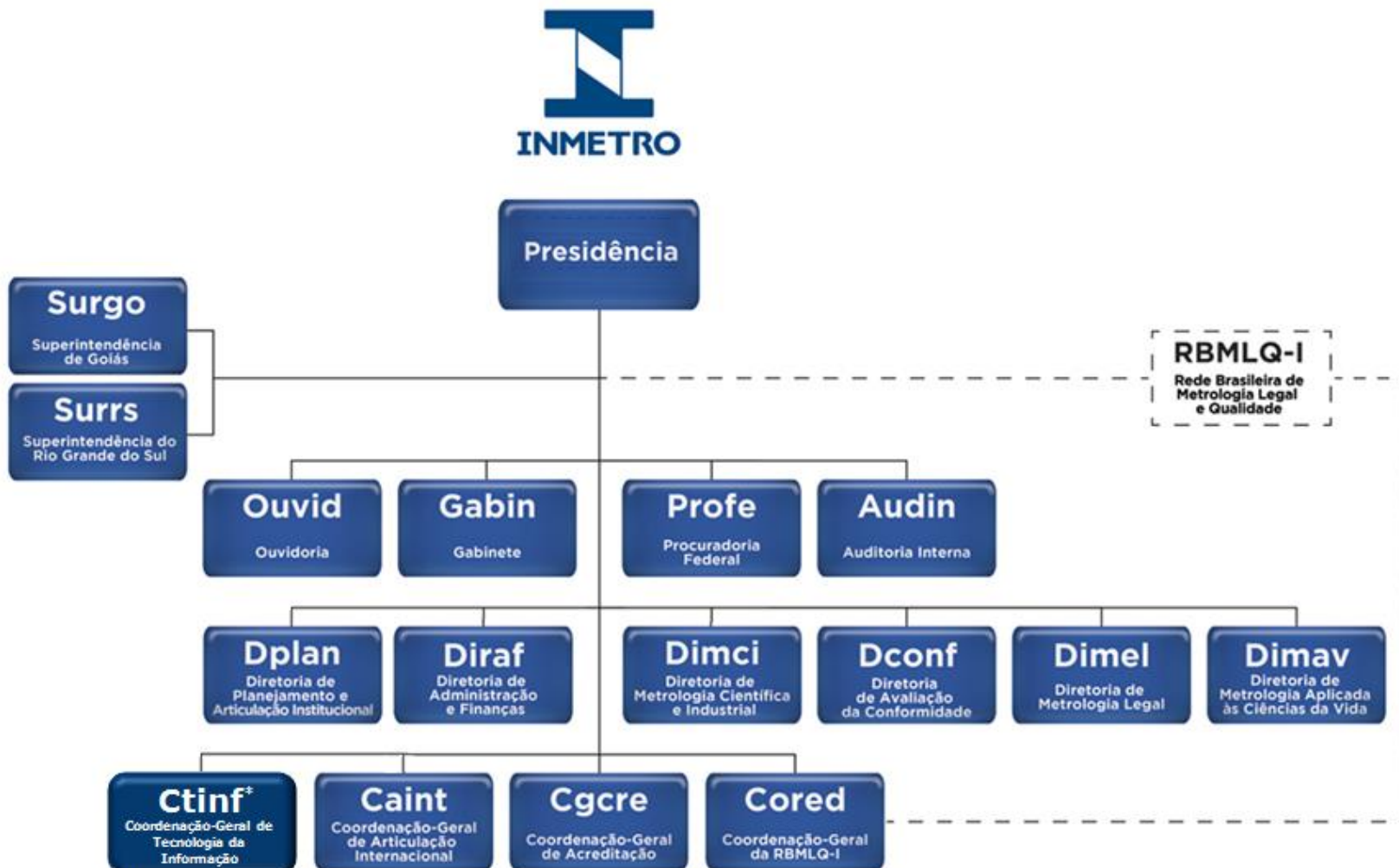

*Ordem de Serviço

Exemplo de desdobramento de UP (níveis de UO)

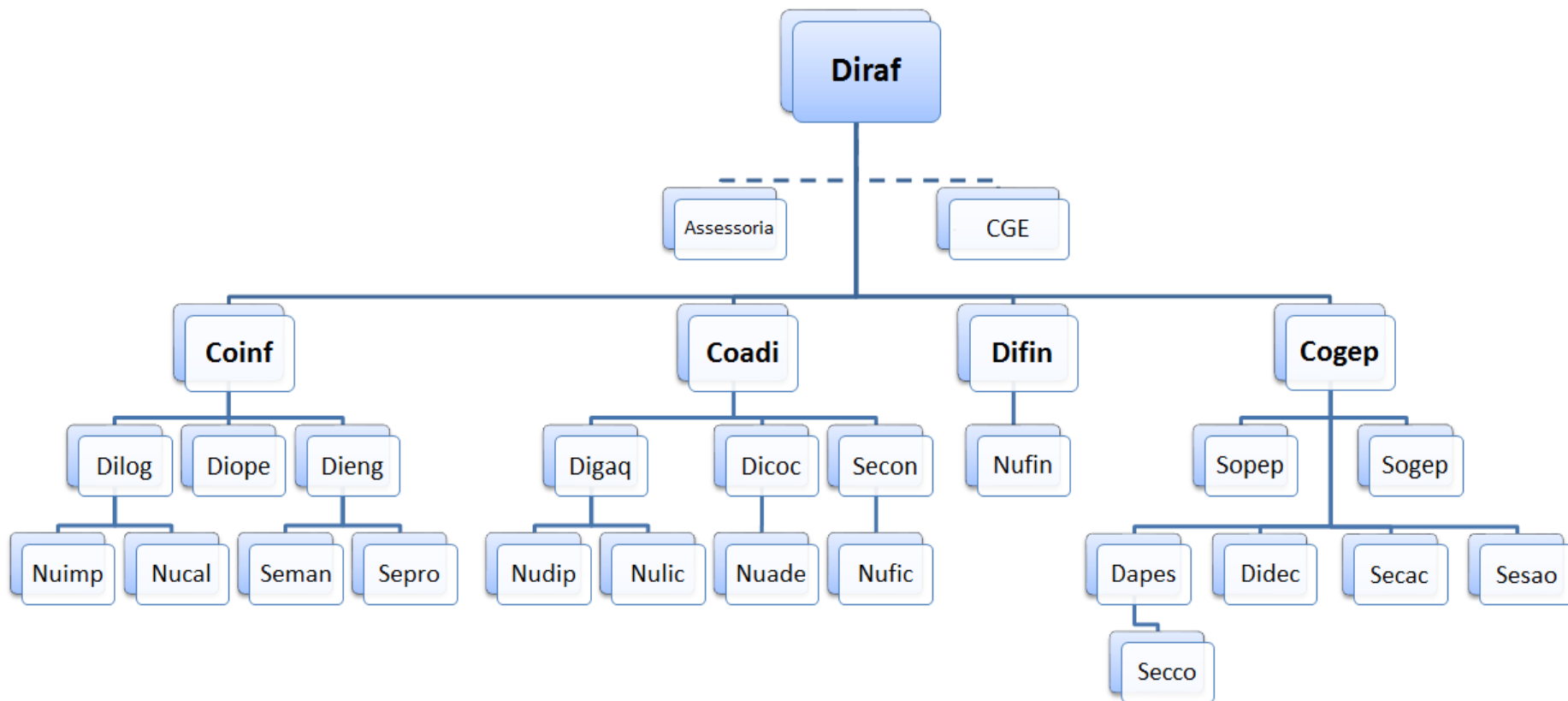

* Ordem de Serviço nº 003 de 10 de abril de 2017.

Macroprocessos

Contrato de Gestão – Objetivos de Negócio

Macroprocessos	Objetivos
Imagem	<ul style="list-style-type: none">- Consolidar a percepção institucional junto à sociedade brasileira.
Avaliação da Conformidade	<ul style="list-style-type: none">- Promover a concorrência justa e a proteção ao cidadão por meio de ações de acompanhamento no mercado de produtos regulamentados.- Desenvolver Programa de Avaliação da Conformidade de forma assistida
Acreditação de Organismos de Avaliação da Conformidade	<ul style="list-style-type: none">- Manter o modelo da atividade de acreditação.- Aperfeiçoar o atendimento junto aos Organismos de Avaliação da Conformidade.

Macroprocessos

Contrato de Gestão – Objetivos de Negócio

Macroprocessos	Objetivos
Garantia Metrológica	<ul style="list-style-type: none">- Assegurar a proteção ao cidadão e a concorrência justa.- Buscar a excelência na prestação do serviço de apreciação técnica de modelo.
Pesquisa, Desenvolvimento e Rastreabilidade Metrológica	<ul style="list-style-type: none">- Prover à sociedade serviços especializados em metrologia e desenvolver pesquisas científicas e tecnológicas, visando ao aumento da competitividade de produtos e serviços brasileiros.

Macroprocessos

Contrato de Gestão – Objetivos de Desenvolvimento Institucional

- a. Aprovar metodologia para avaliação da efetividade da regulamentação até o fim do ciclo do Contrato de Gestão;
- b. Realizar Análises de Impacto Regulatório (AIR) para pelo menos 75% dos temas previstos na Agenda Regulatória do Inmetro;
- c. Realizar redirecionamento estratégico da instituição.



Informações Importantes

- Planejamento Institucional – Dplan
- Infraestrutura – Diraf
- Gestão da Qualidade (Normas, formulários etc.)
- Criação da Corregedoria
- Novo Regimento Interno

Principais sistemas

Sidoq

<http://intranet.inmetro.gov.br/sidoq/principal.asp>

SEI

<https://sei.inmetro.gov.br/>

Sitad

<http://xweb01s.inmetro.gov.br/sitad/>

Informações úteis

Acesso à Intranet:

- Notícias
- Publicação do Boletim de Serviço
- Acesso a Sistemas
- Busca de pessoas e contatos
- Orientações sobre transporte: circulação interna, linhas de ônibus (Administrativo → Página da Diraf/Coinf/Diope)

*Login e E-mail: após a alocação (documentação necessária)

Dúvidas sobre a Integração?

Fale com a equipe da Didec!

didec@inmetro.gov.br

(21) 2679-9369